

7. 3

Si

i

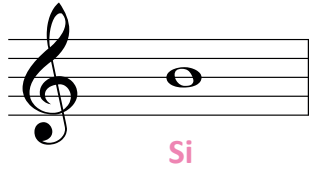

De Si sëtzt op der
 Si s'écrit sur la
 Si befindet sich auf der



Linn.
 ligne.
 Linie.



Kopéier de Modell.
 Recopie le modèle.
 Kopiere das Modell.

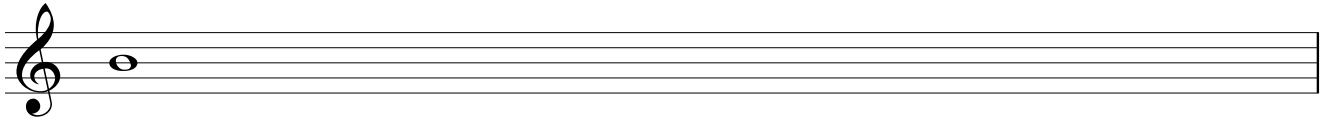

Um Piano | *Au piano* | *Am Klavier*

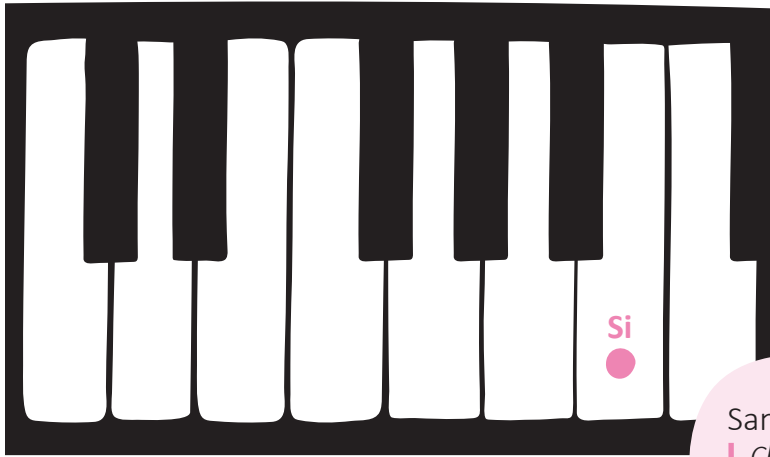

Sang d'Lidd mat de **Noutenimm**.
 Chante la chanson avec le **nom des notes**.
 Singe das Lied mit den **Notennamen**.

Es war eine Mutter

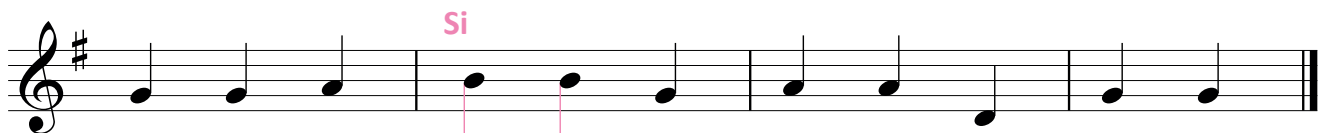

Wat ass den Ënnerschied tëschent dem **Si** an der 1. an an der 2. Rei?
 Quelle est la différence entre le **Si** dans la 1^e et la 2^e ligne?
 Worin unterscheiden sich die **Si** aus der 1. und 2. Reihe?

